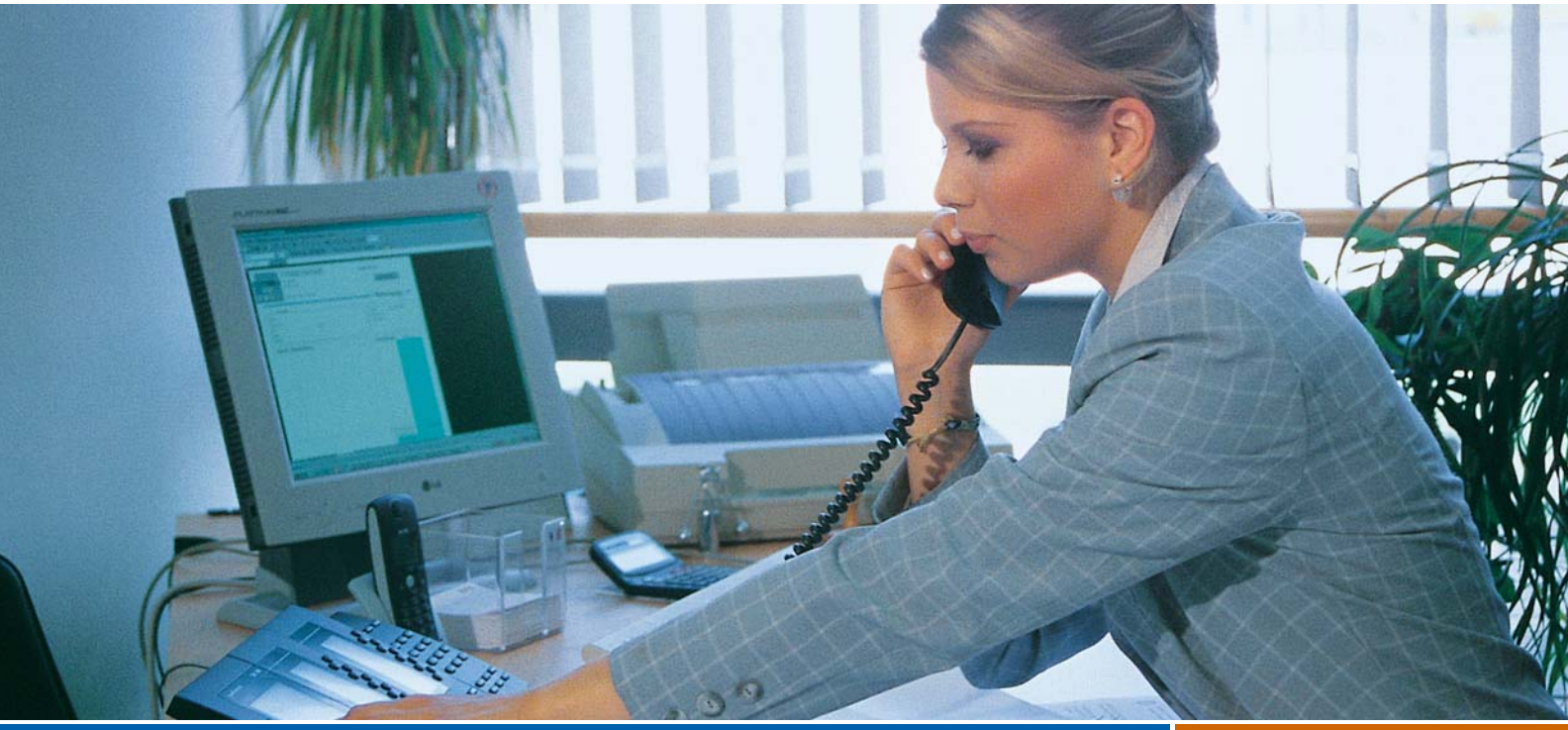

OpenCount 500 Hotel

Professionelles Gebührenmanagementsystem bis ins Detail

OpenCount ist ein skalierbares Softwarepaket für das effiziente Verbindungsdatenmanagement an verschiedensten ITK-Systemen.

Alle kostenrelevanten Daten in dem ITK-System werden sicher und zentral erfasst. Dabei spielt es keine Rolle ob nur ein Standort oder ein ganzes Netzwerk von eigenständigen Kommunikations-systemen ausgewertet werden soll.

Die Version Hotel richtet sich speziell an kleinere und mittlere Pensionen und Hotels.

Alle für diesen Anwendungsfall benötigten Daten können bequem und einfach in das System eingegeben werden. Eine Stärke von OpenCount Hotel ist dabei die einfache und übersichtliche Verwaltung der Hotelzimmer. Selbstverständlich sind Reservierungen, Gruppen-check-In, Zimmerstatus und Arangementmamagement integriert.

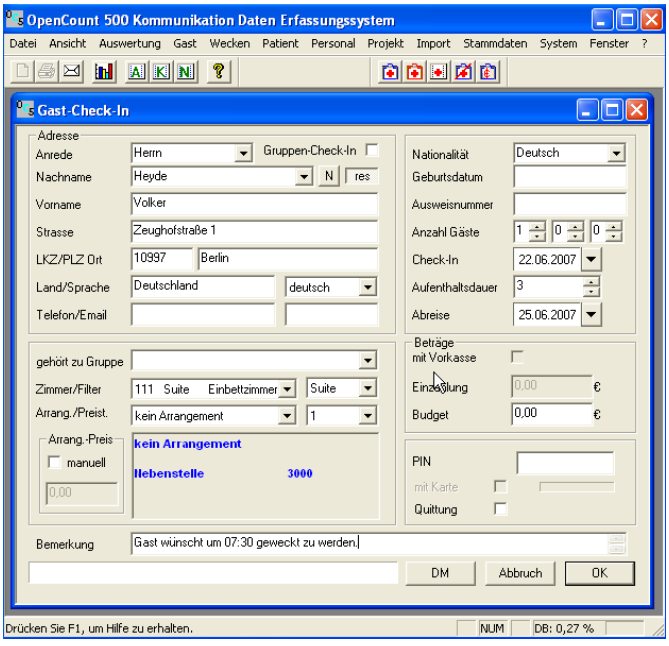

AASTRA DeTeWe

OpenCount 500 Hotel Basis

» Softwarepaket zur Direktanschaltung an eine Datenschnittstelle (wahlweise V.24 oder IP)

» bis zu 60 Nebenstellen in einer ITK-Anlage

» Stammdatenverwaltung

» unbegrenzte Check-In

» unbegrenzter Artikelstamm

» Zielnummern und Kurzwahlverzeichnis

» Statistikmodul für Reservierung

» integriertes Telefonbuch mit Weckfunktion

» Netzwerkfähig

» unbegrenzte Clientzugriffe

» Sprachversionen:

- Deutsch, Englisch, Französisch

OpenCount 500 Hotel Komfort

» Leistungsmerkmale wie Basis zzgl. weiterer Merkmale:

» bis zu 200 Nebenstellen

» 5 Standorte (Mehrfirmenvariante) können verwaltet werden (über Netzwerk oder Modemverbindungen)

» integrierte Rechnungsschreibung

» Zwischenrechnungen

OpenCount 500 Hotel Premium

» Leistungsmerkmale wie Komfort zzgl. weiterer Merkmale:

» unbegrenzte Nebenstellen

» max. 10 Standorte

» Roomstatus und Minibar

» Trennung oder Berechnung von R-Gesprächen

» Rechnungsabfrage über WAP/WML am Systemtelefon

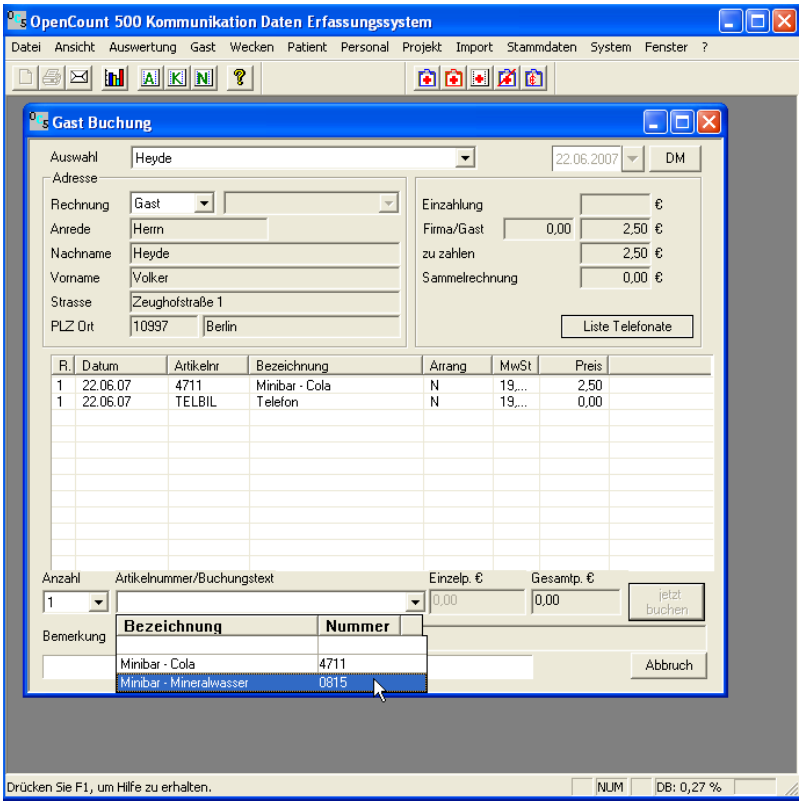

Systemvoraussetzungen

» CPU PIII 900 MHz

» Mindestens 512 MB RAM

» Betriebssystem Microsoft Windows 2000, XP oder Vista

» 10 GB freier Festplattenplatz

» Netzwerkkarte

» Datensicherungskonzept durch:

- DAT oder CD-R

Optionen

» Gesprächsdatenbuffer GCI für 54.000 Datensätze

» IP-Billing Modul für Hotspot bei Premium

» Software – CD

Auslieferung, Installation

» Download der Software

» Zusendung des Lizenzschlüssel per Mail

» Freischaltung der Lizenzen

Stand: 06.2007 / Ausgabe 1/ Produkte ähnlich Abbildungen
Technische Änderungen und Liefermöglichkeiten vorbehalten

Aastra DeTeWe GmbH
Zeughofstraße 1
10997 Berlin
www.aastra-detewe.de
info@aastra-detewe.de

Aastra Telecom Schweiz AG
Ziegelmattstrasse 1
CH-4503 Solothurn
T +41 32 655 33 33
F +41 32 655 33 55
www.aastra.ch

Weitere Gesellschaften und Niederlassungen in:
Belgien, Dänemark, England, Finnland, Frankreich, Holland, Italien, Norwegen, Österreich, Portugal, Schweden, Spanien, Zypern.

AASTRA DeTeWe